

## ¿QUÉ NECESITAN TRAER AL CRIE?

- ROPA DEPORTIVA PARA TODA LA SEMANA
- ROPA INTERIOR PARA TODA LA SEMANA
- TOALLA O ALBORNOZ Y CHANCLAS
- ROPA DE ABRIGO
- JUEGO DE SÁBANAS PARA CAMA DE 90 (BAJERA, ENCIMERA Y CUBRE ALMOHADA)
- ROPA PARA LA VELADA
- ZAPATILLAS Y BOTAS DE MONTAÑA
- BOLSA DE ASEO
- PIJAMA
- LIBRETA CON USUARIO Y CONTRASEÑA EDUCA.JCYL
- MOCHILA

## EQUIPO DE MAESTROS DEL CRIE NAVALENO



<http://crienavaleno.centros.educa.jcyl.es>

975 37 42 68



## GUARDIANES DEL SABER

Información muy importante para familiares de jóvenes que acuden al CRIE de Navaleño en el curso 2025-2026

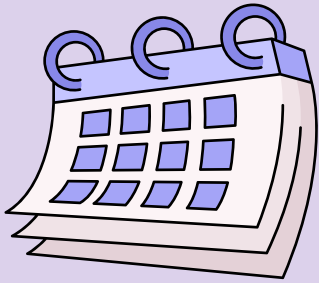

## CALENDARIO

El alumnado acude al CRIE de martes a viernes. El viernes salen en autobús a las 12:00.  
La estancia en el CRIE es gratuita.



## ORGANIZACIÓN

- Sólo podrán salir del CRIE por enfermedad, citas médicas o exámenes.
- Durante la estancia están siempre acompañados por dos maestros.

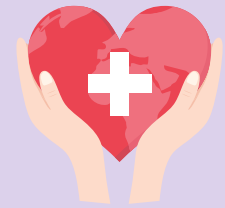

## ENFERMEDAD

- El alumnado que se encuentre enfermo no podrá acudir al CRIE.
- No se administrarán medicamentos sin informe médico.
- Será obligatorio recoger al alumno si presenta fiebre o una enfermedad infectocontagiosa.



## OBJETOS PERSONALES

- El alumnado podrá traer un máximo de 5 euros para gastar el jueves por la tarde en la tienda del pueblo.
- **Está prohibido traer móviles y relojes.**
- El CRIE no se hace responsable de las pertenencias personales.



## LLAMADAS

El horario de llamadas será de 15:00 a 16:00 aproximadamente. **Serán los alumnos los que se pongan en contacto con las familias** al menos una vez durante la estancia.



## EDUCACIÓN INTEGRAL

El proyecto de este curso se titula "Guardianes del saber". A través de este proyecto vamos a trabajar integralmente todas las competencias curriculares clave, aunque se centrará la atención en la competencia matemática y competencias básicas en ciencia, tecnología e ingeniería.